

Rede de Apoio à Educação Médica Planejamento Estratégico – MAPP Regionais Sul I e Sul II

Participantes

Ana Maria Ponzio de Azevedo
Carolina Sturm Trindade
Cláudia Terra Nascimento
Eleonora Liberato Petzhold
Elizabeth de Carvalho Castro
Helen Flores de Flores
Jorge Lima Hetzel
José Aparecido Granzotto
Josete de Almeida Burg Cordeiro
Leonel Lerner
Lina Aparecida Zardo
Marcelo Haetel Miglioransa
Márcia Teixeira Pinto
Maria Beatriz Mostardeiro Targa
Maria da Silva Cabral Bousfield
Maria Gorete Monteguti Sovi
Mariza Marghett Laranjeira
Romilda Aparecida Teofano
Rosária Maria Lúcia Prenna Geremia
Rose Elga Beber
Ruth Borges Fortes de Oliveira
Samarone Guedes Silveira
Silvana Maria de Miranda
Suzete Marchetto Claus
Tânia Denize Amboni
Waldomiro Carlo Manfroi

Facilitadores

Luciana Danielli de Araújo
Paulo Marcondes Carvalho Junior

Problema Principal

Dificuldades na Implantação e funcionamento da BVS-Educ

Ator que o explica

Equipes Locais das Regionais Sul I e Sul II da ABEM

Espaço do Problema

Capacidade de ação das Equipes Locais da RAEM e BVS-Educ

Árvore Explicativa

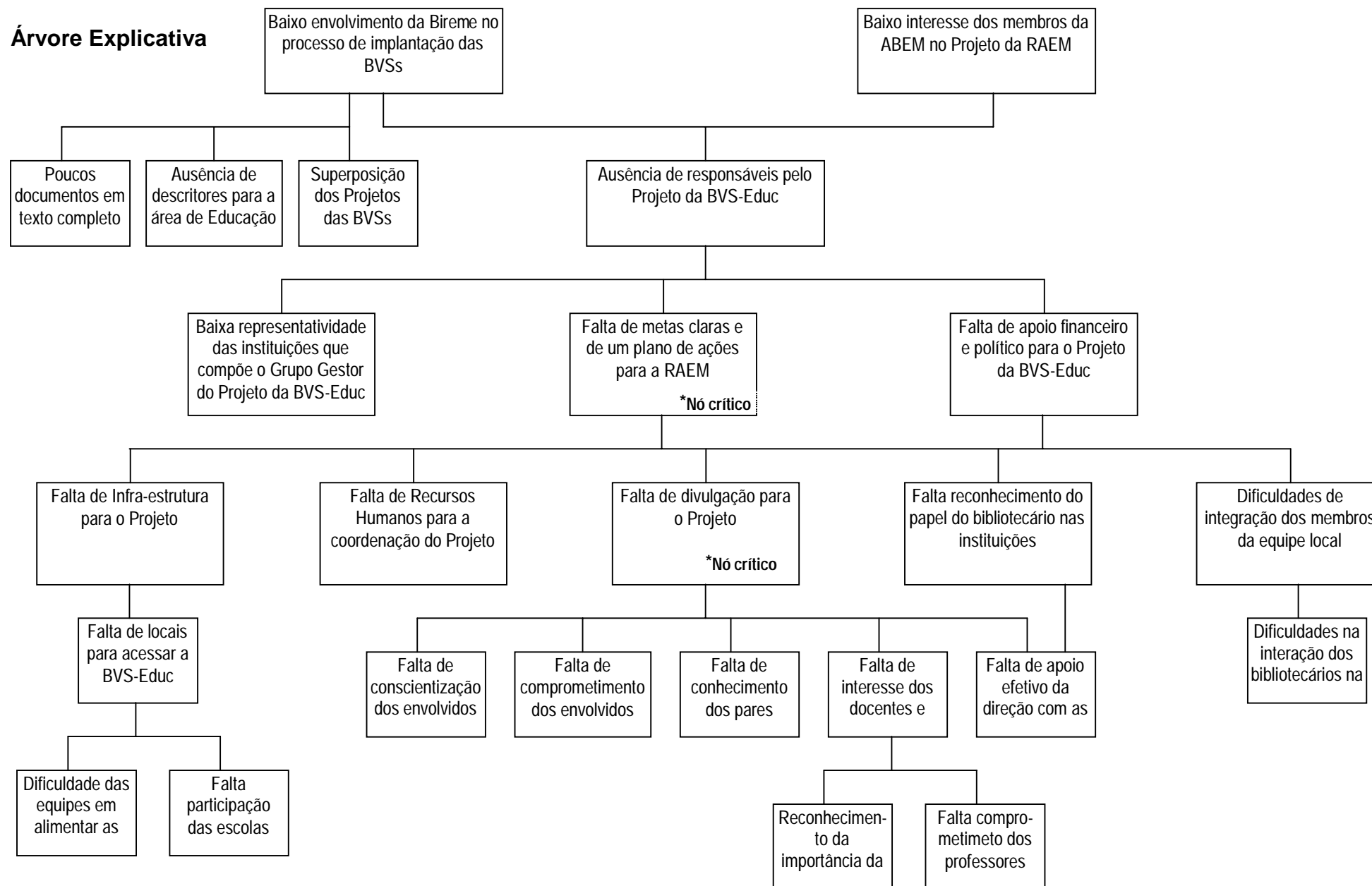

Nó Crítico 1 – Falta de divulgação do Projeto da BVS-Educ

Descritor1 - O Projeto da BVS-Educ não é prioridade para as escolas médicas

Descritor2 - Os bibliotecários não participam do planejamento curricular

Descritor3 - Os atores tem dificuldade de comunicação entre si

Indicador1 - 80% das escolas médicas colocam o Projeto da BVS-Educ como secundário

Indicador2 - A maioria dos bibliotecários acatam o que os docentes sugerem como conteúdos dos treinamentos ministrados

Indicador3 - Grande parte das disciplinas/departamentos não participam de um projeto unificado da instituição

Resultados previstos com prazo de 1 ano

Resultado1 -

Resultado2 -

Resultado3 -

Nó Crítico 2 - Falta de metas claras e de um plano de ação para a RAEM: Falta de sensibilização para com o Projeto da BVS-Educ

Descritor1 – Não há recursos financeiros para a divulgação da RAEM

Descritor2 – Nas reuniões/eventos não existe espaço para a RAEM

Descritor3 – Gestores não participam dos eventos da RAEM

Indicador1 –

Indicador2 -

Indicador3 – 2 gestores em 26 possíveis nesta oficina

Resultados previstos com prazo de 1 ano

Resultado1 -

Resultado2 -

Resultado3 -

Avaliação da 1ª parte da Oficina – MAPP

- Tempo insuficiente para abordar os problemas para implantação da RAEM, devido a sua complexidade.
- Percebeu-se grande interesse dos participantes para a concretização da Rede.
- Problemas financeiros para efetiva participação nos eventos.
- Esperança de poder lançar a BVS-Educ no Congresso de Vitória-ES.
- Encontros à distância, através de fórum no site da ABEM e através de listas de discussão.
- A metodologia utilizada foi conveniente, apontando nossos problemas, de fácil entendimento, com a participação e opinião de todos, identificando as necessidades de dinamizar a Rede.
- Validade da metodologia para aplicação nas equipes locais, procurando desenvolver a rede.
- No período de um ano, verificar se as metas foram alcançadas.